

ΥΠΟΜΗΝΟ?  
 ΑΓΙΟΥ ΣΕΡΑΦΕΙΜ

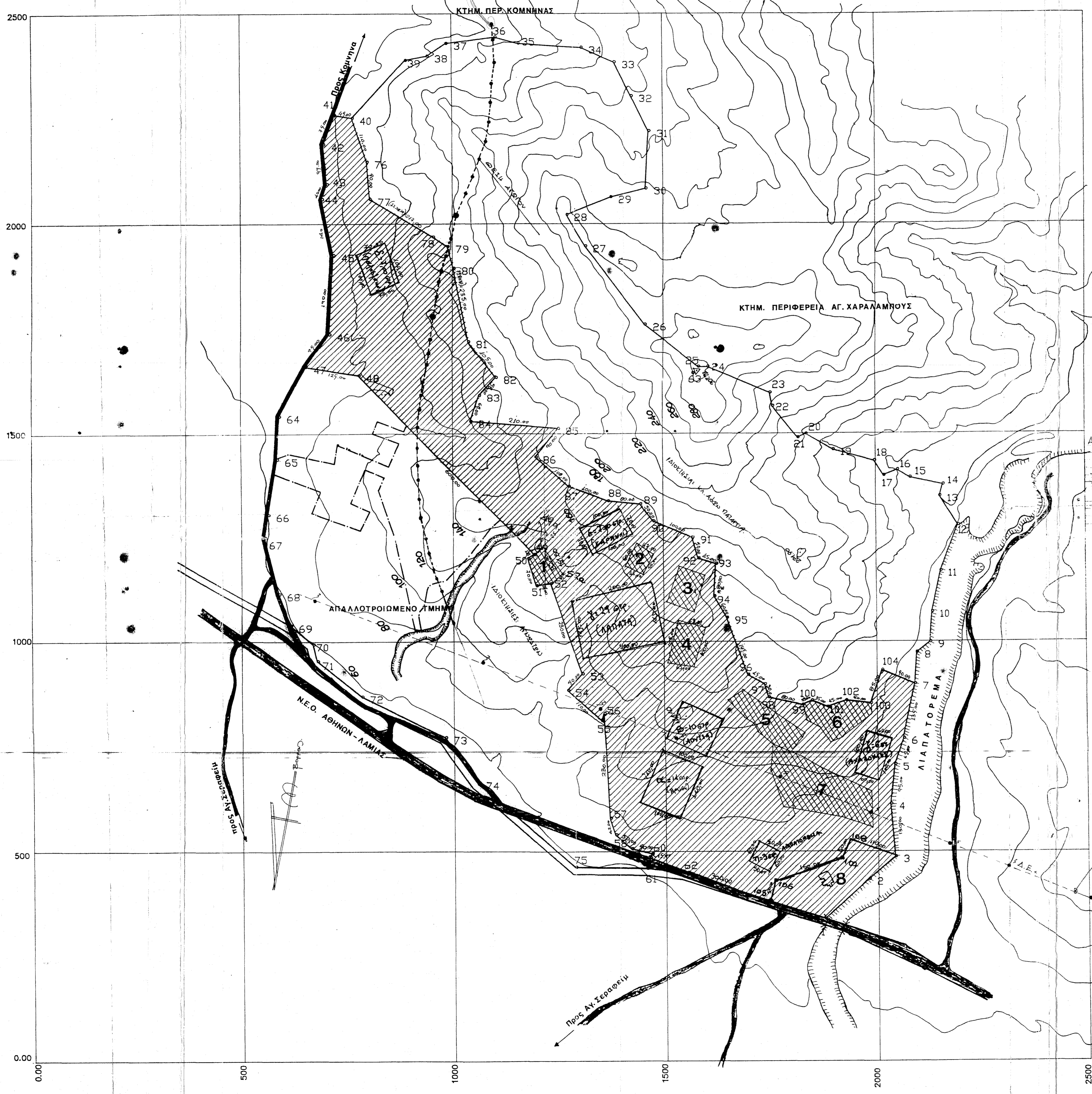

### ΥΠΟΜΗΝΗΜΑ

1. ΣΥΝΟΛΙΚΟ ΚΑΘΑΡΟ ΕΜΒΑΔΟΝ ΚΤΗΜΑΤΟΣ ΚΛ. ΑΦΩΝ ΠΑΤΑΡΓΙΑ  
 ΥΠΟ ΣΤΟΙΧΕΙΑ (3,45... 62,105,106... 108,3) Ε=1458,280 στρ.
2. ΕΜΒΑΔΟΝ ΙΔΙΟΚΤΗΣΙΩΝ ΤΡΙΤΩΝ ΕΝΤΟΣ ΤΟΥ ΣΥΝΟΛΙΚΟΥ ΤΜΗΜΑΤΟΣ
- |   |                |
|---|----------------|
| 1. ΙΔΙΟΚΤΗΣΙΑ : ΛΑΜΠΡΟΥ Δ. ΠΑΠΑΓΕΩΡΓΙΟΥ | E1 = 4.724 μ²  |
| 2. -"- : ΚΛ. Γ. ΠΑΤΑΡΓΙΑ                | E2 = 2.500 μ²  |
| 3. -"- : Δ. ΚΟΠΑΝΟΥ Η ΠΓΓΕΩΡΓΙΟΥ        | E3 = 5.000 μ²  |
| 4. -"- : ΚΛ. ΣΠΥΡ. ΠΑΤΑΡΓΙΑ             | E4 = 6.500 μ²  |
| 5. -"- : ΣΤΑΜΑΤΙΑΣ ΣΥΖ. ΤΡ. ΚΟΣΜΑ       | E5 = 8.000 μ²  |
| 6. -"- : ΚΛΗΡ Δ. ΚΟΠΑΝΟΥ Η ΠΓΓΕΩΡΓΙΟΥ   | E6 = 8.500 μ²  |
| 7. -"- : ΓΡΙΒΑ                          | E7 = 21.776 μ² |
| <b>Εολ = 57.000 μ²</b>                  |                |
3. ΙΔΙΟΚΤΗΣΙΑ ΚΛΗΡ ΑΦΩΝ ΠΑΤΑΡΓΙΑ (Δεν μεταβιβάζεται) E8 = 20.000 μ²
4. ΕΜΒΑΔΟΝ ΚΑΛΛΙΕΡΓΗΜΕΝΗΣ ΓΕΩΡΓΙΚΗΣ ΕΚΤΑΣΗΣ ΑΦΩΝ ΠΑΤΑΡΓΙΑ ΥΠΟ ΣΤΟΙΧΕΙΑ (40,41... 62,105,106,107,108,3,4... 7,104,103... 40) E = 714,00 στρ.
5. ΕΜΒΑΔΟΝ ΑΚΑΛΛΙΕΡΓΗΤΟΥ ΤΜΗΜΑΤΟΣ ΥΠΟ ΣΤΟΙΧΕΙΑ (7,8,9... 40,76,77... 104,7) E = 744,28 στρ.
6. ΕΜΒΑΔΑ ΑΓΡΟΤΕΧΝΙΚΩΝ ΚΛΗΡ Γ. ΠΑΤΑΡΓΙΑ ΣΥΜΠΕΡΙΛΑΜΒΑΝΟΜΕΝΩΝ  
 ΣΤΑ 714,00 στρ.  
 α. 1 στρ. Θέρμ. Βρύση - 7 στρ. Θέρμ. Λούρα - 29 στρ. Θέρμ. Λοπάκι  
 β. 1 στρ. Θέρμ. Πάλοια - 5 στρ. Θέρμ. Κουρσάκι  
 γ. 1 στρ. Θέρμ. Αχλαδοκλα - 3 στρ. Θέρμ. Λοπάκι  
 Σύνολο : 76,00 στρ.

Α) Τα σχέδια που εγείρονται στο σχεδιαγράμμο και μεταβιβάζονται υπο: 1) 4.724 μ² Κληρονομία Παπαγεωργίου 14.500 μ² Κλ. Παταργία α: 14.000 μ² β: 1000 μ² γ: 500 μ² Ε: 1000 μ² 2) 2.500 μ² Κλ. Παταργία α: 14.000 μ² β: 1000 μ² γ: 500 μ² Ε: 1000 μ² 3) 5.000 μ² Κλ. Κόπανου η Πγγεωργίου α: 14.000 μ² β: 1000 μ² γ: 500 μ² Ε: 1000 μ² 4) 6.500 μ² Κλ. Σπύρ. Παταργία α: 14.000 μ² β: 1000 μ² γ: 500 μ² Ε: 1000 μ² 5) 8.000 μ² Στάματιας Συζ. Τρ. Κόσμα α: 14.000 μ² β: 1000 μ² γ: 500 μ² Ε: 1000 μ² 6) 8.500 μ² Κληρ Δ. Κόπανου η Πγγεωργίου α: 14.000 μ² β: 1000 μ² γ: 500 μ² Ε: 1000 μ² 7) 21.776 μ² Κληρ Γρίβα α: 14.000 μ² β: 1000 μ² γ: 500 μ² Ε: 1000 μ²  
 Δεν υπάρχουν άλλα δικαιώματα με τα οποία να επηρεάζονται τα δικαιώματα των παραπάνω ιδιοκτησιών και δεν έχουν υποχρέωση Εφόρου επί των κτημάτων.

Β) Τα σχέδια που εγείρονται στο σχεδιαγράμμο και μεταβιβάζονται υπο: 1) 20.000 μ² Κληρονομία Αφών Παταργία α: 14.000 μ² β: 1000 μ² γ: 500 μ² Ε: 1000 μ² 2) 714,00 μ² Καλλιεργημένης Γεωργικής Εκτάσεως Αφών Παταργία α: 14.000 μ² β: 1000 μ² γ: 500 μ² Ε: 1000 μ²  
 Δεν υπάρχουν άλλα δικαιώματα με τα οποία να επηρεάζονται τα δικαιώματα των παραπάνω ιδιοκτησιών και δεν έχουν υποχρέωση Εφόρου επί των κτημάτων.

Το παρόν σχεδιαγράμμο προσαρτάται στο συμβόλαιό μου με αριθμό 5099 Αθήνα 1-12-1992 Οι συμβαλλόμενοι Η Συμβολαιογράφος

ΚΩΣΤΑΣ ΕΠ. ΠΑΤΑΡΓΙΑΣ  
 ΤΕΧΝΟΛΟΓΟΣ ΠΟΛΙΤΙΚΟΣ ΜΗΧΑΝΙΚΟΣ  
 ΔΕΚΤΗΣ & ΣΥΓΚΟΙΝΩΝΙΑΚΩΝ ΕΡΓΩΝ  
 ΠΡΩΤΟΧΟΣ ΑΣΤ.Μ.Α. - ΑΣΤ.Ε.Μ.  
 ΜΟΛΟΣ ΑΚΡΙΑΣ ΤΗΛ. 0225 21424



### ΤΟΠΟΓΡΑΦΙΚΟ ΔΙΑΓΡΑΜΜΑ

ΙΔΙΟΚΤΗΣΙΑ : ΚΛΗΡΟΝΟΜΩΝ  
 ΑΦΩΝ ΠΑΤΑΡΓΙΑ

ΕΜΒΑΔΟΝ : 1.458,280 στρ

ΘΕΣΗ : "ΤΡΙΚΟΡΦΟ"  
 ΑΓΙΟΥ ΣΕΡΑΦΕΙΜ  
 ΛΟΚΡΙΔΑΣ

ΚΛΙΜΑΚΑ : 1:5000

ΗΜΕΡΟΜΗΝΙΑ : ΜΑΙΟΣ 1992

ΜΕΛΕΤΗ : ΚΩΣΤΑΣ ΕΠ. ΠΑΤΑΡΓΙΑΣ  
 ΤΕΧΝΟΛΟΓΟΣ ΠΟΛΙΤΙΚΟΣ ΜΗΧΑΝΙΚΟΣ  
 ΔΕΚΤΗΣ & ΣΥΓΚΟΙΝΩΝΙΑΚΩΝ ΕΡΓΩΝ  
 ΠΡΩΤΟΧΟΣ ΑΣΤ.Μ.Α. - ΑΣΤ.Ε.Μ.  
 ΜΟΛΟΣ ΑΚΡΙΑΣ ΤΗΛ. 0225 21424